

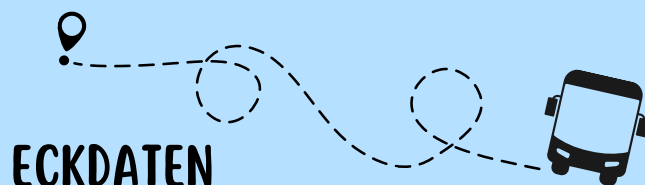

WICHTIGE DATEN

WER KANN MIT FAHREN?

- SCHÜLER:INNEN DES AEGS
- TEILNEHMER:INNEN AB 12 JAHREN
- 46 VERFÜGBARE PLÄTZE



ECKDATEN

DATUM: 03.06.2026

TRANSPORTMITTEL: REISEBUS

ABFAHRT: 05:30 UHR AM HINDENBURGPLATZ, 66333 VÖLKLINGEN

RÜCKKEHR: CA. 22:00 UHR AM HINDENBURGPLATZ VÖLKLINGEN

(ZEITÄNDERUNGEN UNTER VORBEHALT)

NOTFALLTELEFON: 0160 92875968

ANMELDESCHLUSS: 20.04.2026

WAS SOLLTEST DU DABEI HABEN?



- ☐ RUCKSACK
- ☐ ESSEN & GETRÄNKE
- ☐ FESTES & BEQUEMES SCHUHWERK
- ☐ REGENFESTE KLEIDUNG
- ☐ EVENTUELL WECHSELKLEIDUNG
- ☐ TASCHENGELD

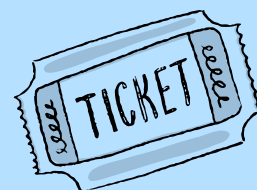

KOSTEN

PREIS: 65€*

ESSEN & GETRÄNKE NICHT INKLUSIVE

* FÖRDERUNG DES TEILNEHMERBEITRAGES MÖGLICH

ÜBERWEISUNG

DEN BETRAG VON 65€ BITTE BIS ZUM 24.04.2026 AUF FOLGENDES

BANKKONTO ÜBERWEISEN:

BEGÜNSTIGTER:	• BISTUM TRIER
IBAN:	• DE70 5905 0101 0067 2155 90
BIC:	• SAKSDE55XXX
VERWENDUNGSZWECK:	• EUROPA-PARK, NAME DES KINDES



Das Grüne Haus

BEI RÜCKFRAGEN KONTAKTIEREN SIE UNS GERNE

UNSERE KONTAKTDATEN:

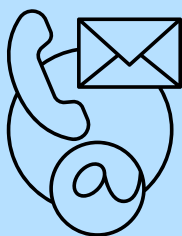

ADRESSE:

SCHILLERSTRASSE 2

66333 VÖLKLINGEN

MAIL: KSENIJA.STAFEEV@BGV-TRIER.DE

TEL.: 06898 25940

AUSGEFÜLLTE ANMELDUNG BITTE IM BÜRO ABGEBEN

TAGESAUSFLUG EUROPA-PARK RUST

WANN?

AM
03.06.2026

TEILNAHME AB 12
JAHREN

